U. ZEHARREKO XXV.

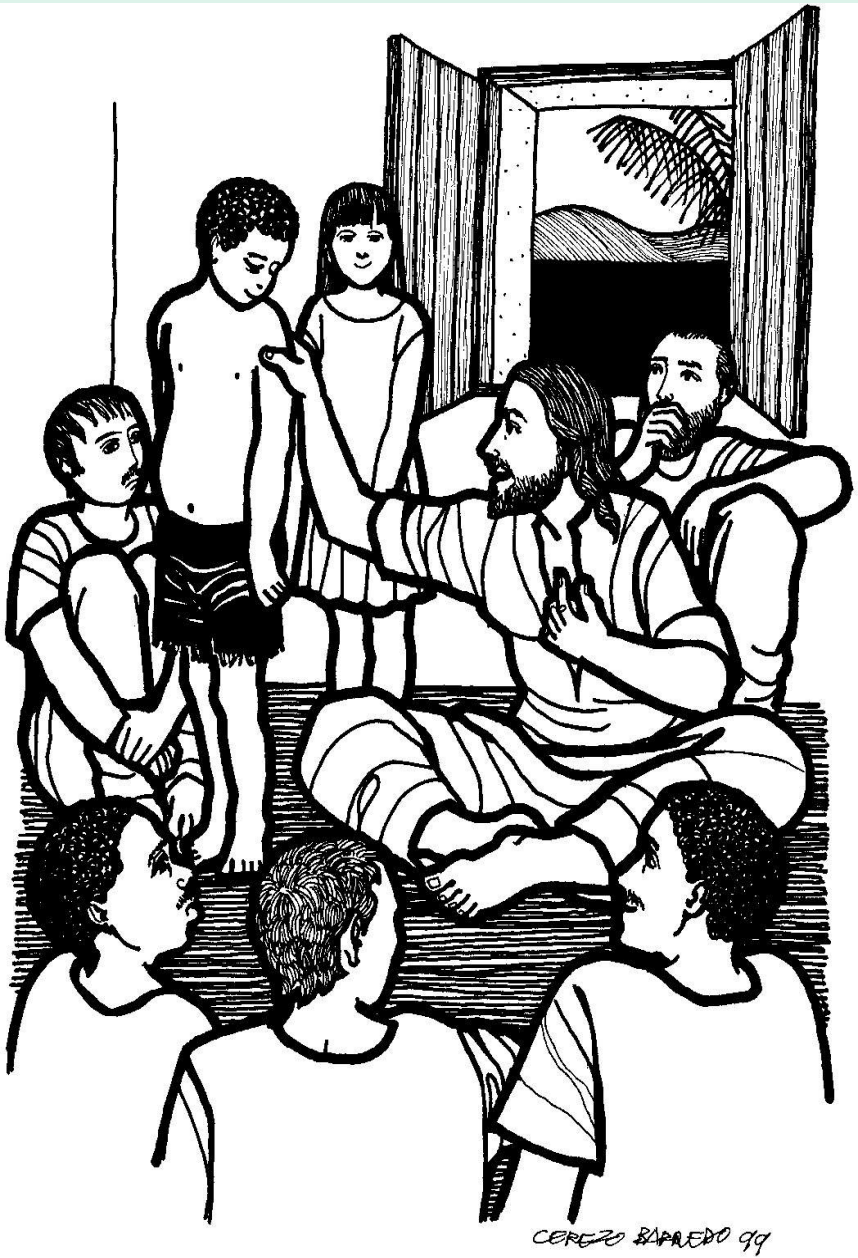

Gizonaren Semea gizakien esku itzia izango da.
Lehenen izan nahi dauana izan bedi

ZU GABE, JESUS, NORA
OANGO GARA GU?
ZUK BETIKO BIZITZAKO
HITZAK, JAUNA, DITUZU.

Zu gure maisu zaitugu, zu gure gidari
zure hitza guretzat indar eta argi.

Maitasunezkoa dogu, Jauna, zure hitza
Zu zaitugu egia, bidea, bizia!

Aitaren eta Semearen eta
Espiritu Santuaren izenean.

AMEN

...

ETA ZURE
ESPIRITUAREKIN

ERRUKI, JAUNA.

KRISTO, ERRUKI.

ERRUKI, JAUNA.

AINTZA
JAUNGOIKO AITARI.

AINTZA
HAREN SEMEARI.

AINTZA
ESPIRITU SANTUARI.

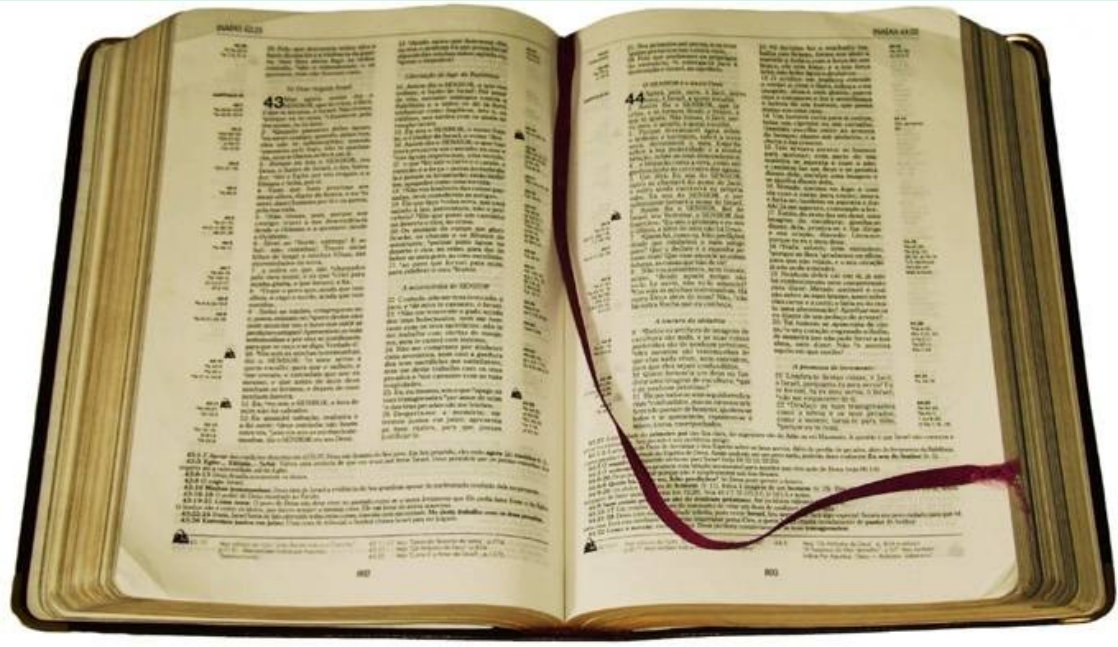

† Jaunak esana.

ESKERRAK ZURI,

JAUNA.

JAUNA DA

NIRE BIZIAREN BABESLE

JAUNA DA

NIRE BIZIAREN BABESLE

V/. Ene Jainko, salbatu nagizu zeure ize**na**gaitik,
defendatu nire auzia zeure a**hal**menaz.
Entzun, ene Jainko, nire **o**toitza,
makurtu belarria nire ahoko **hi**tzetara. R/

JAUNA DA

NIRE BIZIAREN BABESLE

V/. Nire aurka jagi dira **ha**rroak
eta ni hil nahian dabiltz gogor**za**leak,
Jainkoaren ardu**ra**rik barik. R/.

JAUNA DA

NIRE BIZIAREN BABESLE

V/. Baina nik Jainkoa dot la**gun**tzaile,
Jauna neure biziaren **ba**besle.
Sakrifizioak eskeiniko deutsudaz bihotz-**bi**hotzez,
zure izena goratuko, Jauna, ona **za**ralako. R/.

JAUNA DA

NIRE BIZIAREN BABESLE

ALELUIA!

ALELUIA!

ALELUIA!

V/. Erreinuari buruzko Barri Ona iragartzen eban Jesusek,
eta herrian gatx guztiak osatzen ebazan. R/.

† Jauna zuekin.

—Eta zure espirituarekin.

† Jesu Kristoren ebajelioa... liburutik.

—Aintza zuri, Jauna.

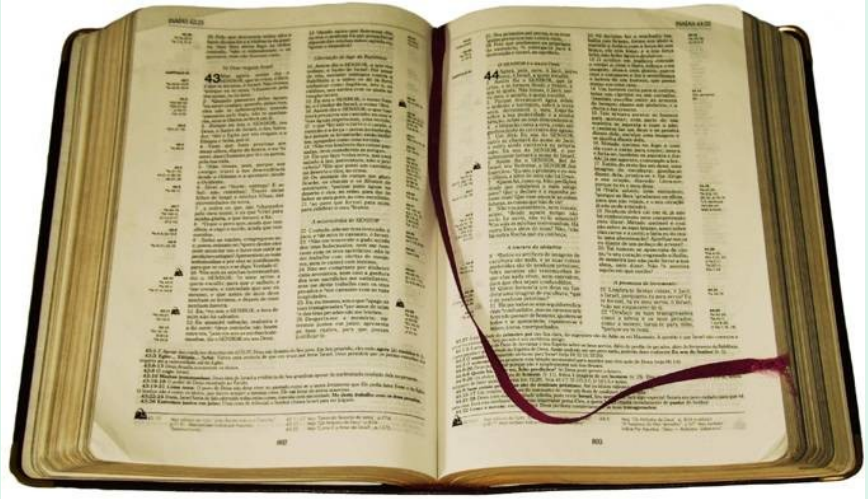

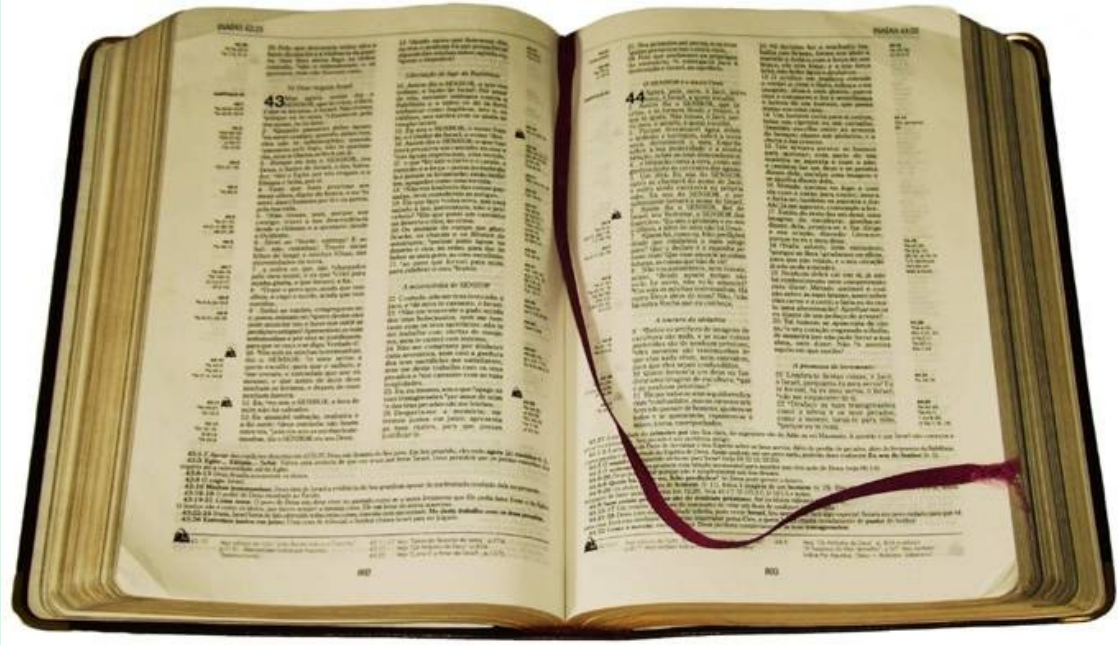

† Jaunak esana.

ESKERRAK ZURI, JAUNA.

SINISTEN DOT

(SINISTEN DOT, JAUNA,)

SINISTEN DOT

… egin daigun otoitz.

. . .

JAINKO JAUNA
ZEUGAN DOGU USTE ONA.

Bedeinkatua zu, Jauna, zeru-lurren

. . .

BEDEINKATUA ZU,
JAUNA,
ORAIN ETA BETI.

Senideok: egin daigun otoitz…

…

JAINKOA GORESTEKO
ETA GIZAKIA
SALBATZEKO.

Jauna zuekin

ETA ZURE ESPIRITUAREKIN

Gora bihotzak

JAUNAGAN DAUKAGUZ

Eskerrak Jaungoiko gure Jaunari

EGOKI DA ETA ZUZEN

SANTU, SANTU, SANTUA
DIRAN GUZTIEN JAINKO JAUNA.
ZERU-LURRAK BETERIK DAUKAZ
ZURE DISTIRAK.
HOSANNA, ZERU GOIENETAN!
BEDEINKATUA
JAUNAREN IZENEAN DATORRENA.
HOSANNA, ZERU GOIENETAN!

† Hau da sinismenaren misterioa.

HIL ETA BIZTU
ZARALA, JAUNA,
ZU BARRIZ
ETORRI ARTE
HAU DOGU HAU
BARRI ONA.

Gure Aita, zeruetan zarena,
santu izan bedi zure izena
etor bedi zure erreinua,
egin bedi zure nahia,
zeruan bezela lurrean ere.
Emoiguzu gaur egun honetako ogia.
Parkatu gure zorrak
geuk ere geure zordunei parkatzen deutsegun ezkero,
ez eiguzu itzi tenta*zi*noan jausten

ZEUREA DOZU

ERREGETZA,

ZEUREAK

OSPE TA INDARRA, ORAIN

ETA BETI.

Jaunaren bakea beti zuekin

ETA ZURE ESPIRITUAREKIN

Jaungoikoaren Bildotsa zeuk kentzen dozu munduko pekatua...

...ERRUKI JAUNA
...ERRUKI JAUNA
...EMOIGUZU BAKEA.

JAUNA, NI EZ NAZ INOR ZU NIRE ETXEAN SARTZEKO BAINA ESAIZU HITZ BAT ETA OSATUKO NAZ.

MAITASUNA BAKEAREKIN BATERA

Eskeintzeko nator esku emotera.

[1] Alkarturik gaudenean Jaunaren aurrean bardin izan behar dogu

MAITASUNA BAKEAREKIN BATERA ESKEINTZEKO NATOR EMOTERA.

ESKU

- *Anaitasun jatorrean*

POBREZIAZ jabetzeko mundu mailako V. jardunaldia 2021.

Jaialdia Caritas Arratiaren eskutik

- Zemendiaren 13an: 18:30ean

- **Dimako frontoian**
- **Limosna: 2 €**
- **Animatu!**

«Behartsu eta pobreak beti izango zuen artean»

«A los pobres los tendréis siempre con vosotros» (Mc

Jauna zuekin

Eta zure espirituareki

Bedeinka zaizela...

AMEN

JESUS MUNDUKO ARGIA
JESUS ZINEZKO EGIA.
JESUS BETIKO BIZIA.

1 Jesus Jainko gizona Zuri gure bizia
hartu gure Jaun ona gu garean guztia.

2 Gure bihotz barruan biztu zure argia

Zoaze Jaunaren bakean.

ESKERRAK

JAINKOARI

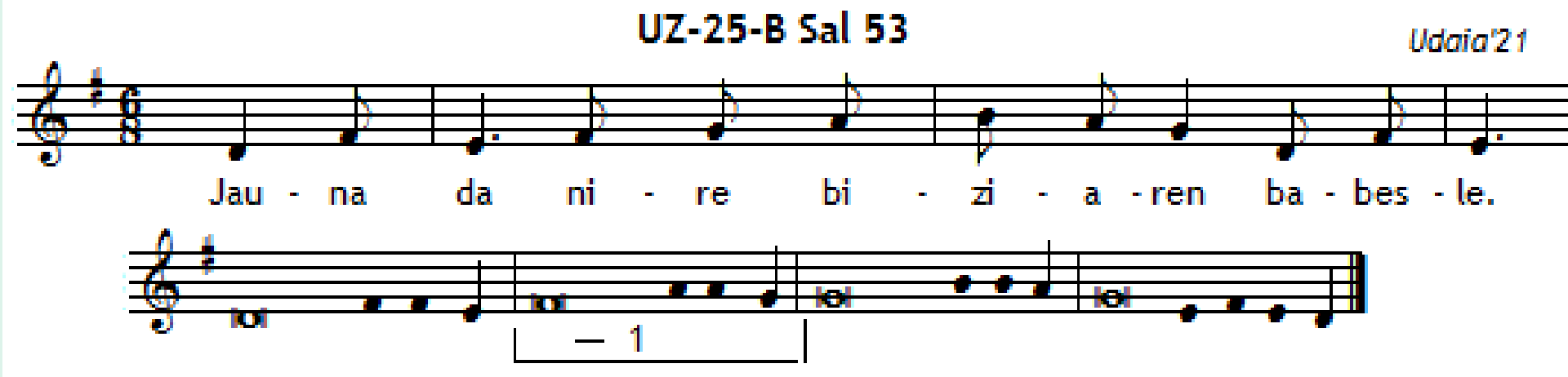

JAUNA DA

NIRE BIZIAREN BABESLE

V/. Ene Jainko, salbatu nagizu zeure ize**na**gaitik,
defendatu nire auzia zeure a**hal**menaz.
Entzun, ene Jainko, nire **o**toitza,

1. Ogi hau jaten dauanak izango dau bizia.
Kaliz hontan aurkitzen da Jainko-odol guztia:

Hor dogu janaria ta hor gure edaria.

SANTU, SANTU, SANTUA
DIRAN GUZTIEN JAINKO JAUNA.
HOSANNA... ZERU GOIENETAN!
-ZERU-LURRAK BETERIK DAUKAZ
ZURE DISTIRAK.
HOSANNA... ZERU GOIENETAN!
-BEDEINKATUA
JAUNAREN IZENEAN DATORRENA.
HOSANNA... ZERU GOIENETAN!

IGANDEA DA JAUNAREN EGUNA BEREZIKI,
ASTEKO JAI-EGUN DOGU,
POZ ZABALERA JAIKI;
OSPATU DAIGUN FEDEA
ALKAR HARTUZ ESTUKI,
GOZA GAITEZAN FESTAREN
OSKARBITAN BIZIKI.

IGANDEAREN AIREA
DANA DAGO ARGITAN,
JAUN BERBIZTUA
ESKEINTZEN
JAKU DOHAIN HANDITAN:
HITZEAN ARNASA BIZI,
INDAR OGIA BAITAN;
EDERKI GAITEKEZ SENTI
JAI-XARMAREN ONGITAN.

1. Ogi hau jaten dauanak izango dau bizia.
Kaliz hontan aurkitzen da Jainko-odol guztia:

Hor dogu janaria ta hor gure edaria.

Jaungoikoak deitzen gaitu bera dogu janari.
Beragan dogu aurkitzen osasuna ugari.

Zelan begiratzen deutson Jainkoak gizonari!

3. Danok gaur jaten badogu
ogi bat mahai batean
ezin izan gorrotorik
gaurtik gure artean.

Alkar maitatu
dagigun
Jesusen izenean.